

PLAN PROJET DE DIVISION

PLAN PROVISOIRE (Dans l'attente de la numérotation cadastrale)

[Format A3] - ECHELLE : 1/250

Département de l'Isère
COMMUNE DE BILLIEU
 Lieu-dit : "Hameau de la Mairie"
 Section AC
PROPRIETE COMMUNE DE BILLIEU

REPRODUCTION INTERDITE ET STRICTEMENT RESERVEE

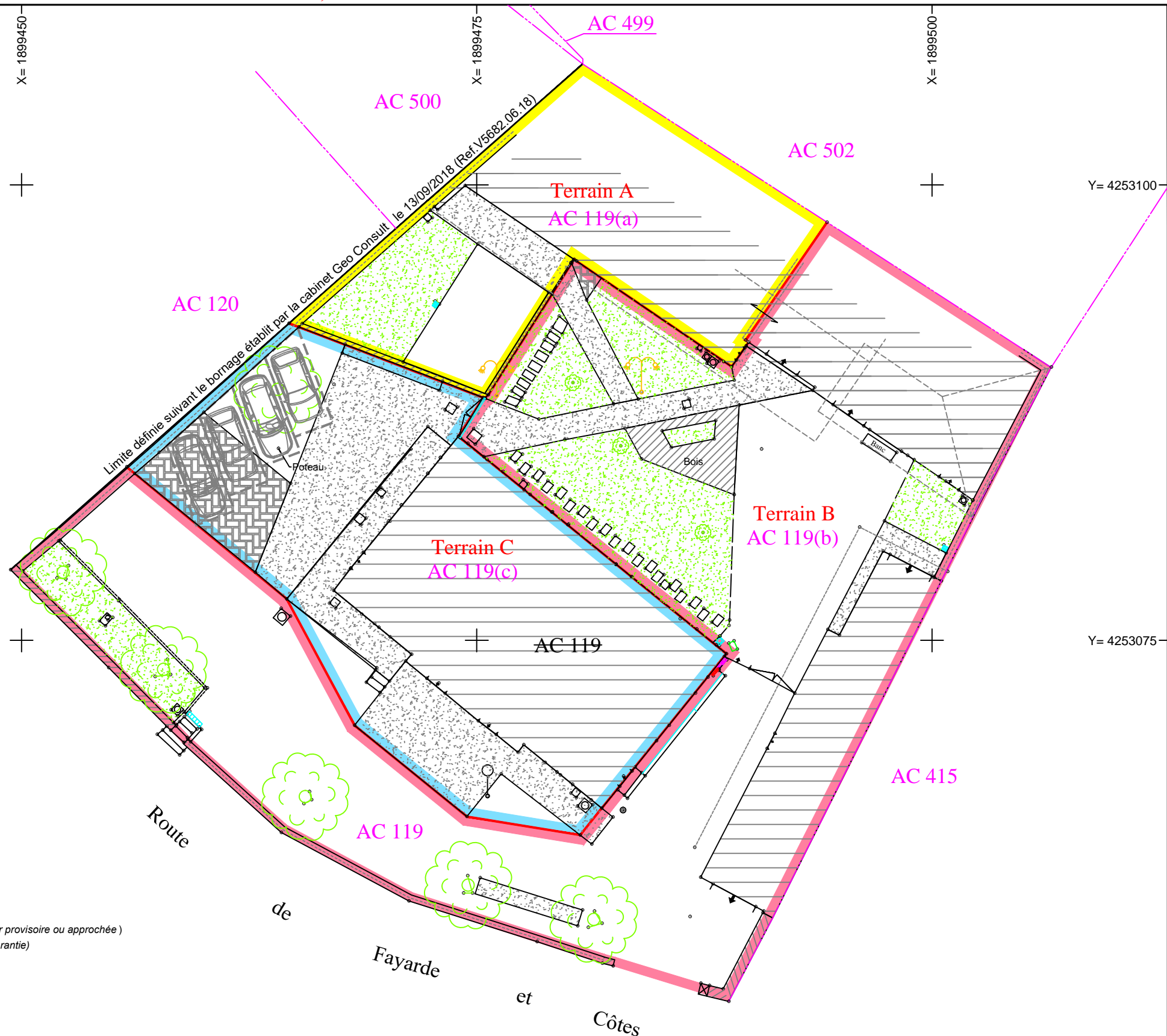
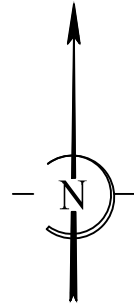

- DESCRIPTIF DE LA DIVISION

- Terrain A**
Parcelle AC 119(a) - 2a49ca - Contenance Cadastreale
- Terrain B**
Parcelle AC 119(b) - 9a18ca - Contenance Cadastreale
- Terrain C**
Parcelle AC 119(c) - 450m² - Superficie mesurée

- DESCRIPTION DE LA VALEUR JURIDIQUE DES SUPERFICIES

SUPERFICIE MESUREE: Obtenue à partir de mesures prises sur le terrain et approuvées par les voisins. *(Valeur réelle)*
 SUPERFICIE APPARENTE: Obtenue à partir de mesures prises sur le terrain et non approuvées par les voisins. *(Valeur provisoire ou approchée)*
 CONTENANCE CADASTRALE: N'a qu'une valeur indicative exprimée en hectare, are et centiare. *(Contenance non garantie)*

- FORMALITES ADMINISTRATIVES

Document Modificatif du Parcellaire Cadastral
 DMPC n° xxx, numéroté le JJ/MM/AAAA (P.T.G.C Nord-Isère Bourgoin)

Géo Consult Géomètre - Expert	DATE	INTERVENTIONS
	07/11/2024	Levé de l'état des lieux
12/11/2024	Plan projet de division	
VOIRON Tél : 04 76 05 25 93 Le Centre Gare 6 Avenue L. et J. Tardy 38500 VOIRON contact.voiron@geo-consult.fr		
PLANIMETRIE: Système RGF93 CC45 (Téria). ALTIMETRIE: IGN 69 (Téria).		

- LEGENDE

- Limite nouvelle définie dans le présent document
- Limite de propriété précédemment définie
- Application fiscale issue du plan cadastral
- Limite de fait de l'ouvrage public constatée devant être entérinée par un arrêté d'alignement [En cours de rédaction]
- Sans clôture
- Avec clôture
- Mur / Muret
- Clôture légère
- Clôture piquet fer
- Clôture poteau béton
- Zone PLU / POS
- Support électrique
- Support téléphonique
- Support éclairage
- Bouche à clef, regards compteur(s) (A.E.P)
- Grilles, avaloir Eaux Pluviales (E.P)
- Regards Eaux Usées (E.U)
- Conifère
- Arbres
- Feuillus

Géo Consult - Marc HEDON - Géomètre Expert - Expert près la Cour d'Appel de Grenoble
 L'Authenticité de ce document est exclusivement assurée par la signature originale du Géomètre-Expert D.P.L.G